

**ОРГАНИЗАЦИЯ ГОРЯЧЕГО
ПИТАНИЯ**

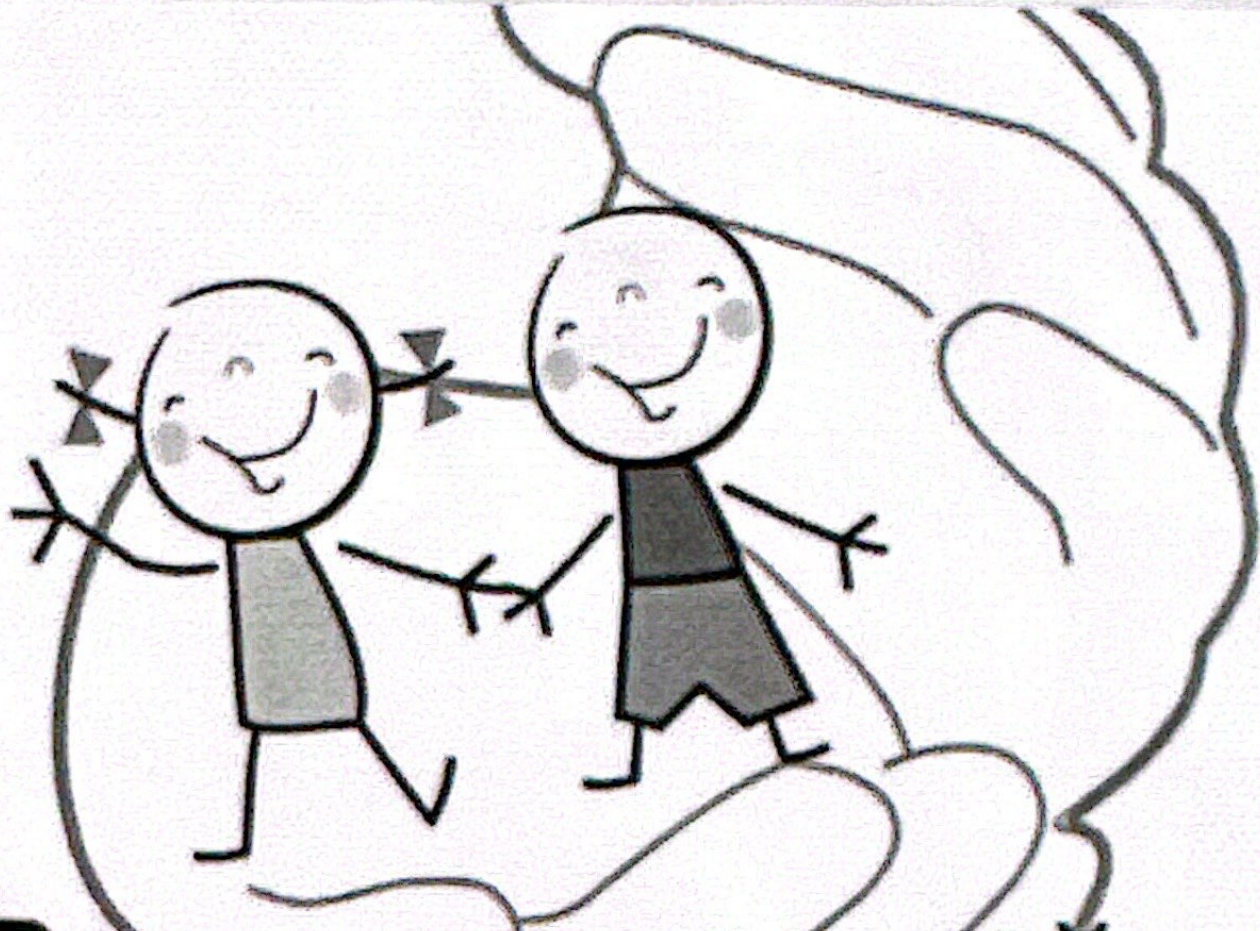

**Родительский
КОНТРОЛЬ**

РОДИТЕЛЬСКИЙ КОНТРОЛЬ ЗА ОРГАНИЗАЦИЕЙ ШКОЛЬНОГО ПИТАНИЯ

НА ЧТО ОБРАТИТЬ ВНИМАНИЕ?



Соответствие блюд
утверждённому меню



Наличие протоколов
лабораторных
исследований контроля
качества и безопасности
поступающих продуктов
и выпускаемых блюд

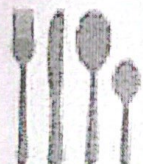

Санитарно-техническое
состояние столовой,
включая мебель и посуду



Удовлетворённость детей
ассортиментом
и качеством блюд



Соблюдение детьми правил
личной гигиены
(мытьё рук перед
приёмом пищи)



Объём несъеденных остатков,
причины отказа от конкретных блюд

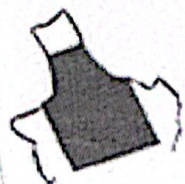

Состояние санитарной
одежды работников
пищеблока
(халат, фартук,
головной убор,
рабочая обувь)



Качество информирования
родителей и детей
о здоровом питании



БЕСПЛАТНО

I смена
горячий завтрак:
горячее
блюдо и горячий
напиток

II смена
горячий обед:
горячее первое
и второе блюдо,
напиток

ЗА РОДИТЕЛЬСКИЕ СРЕДСТВА

+ обед и/или
полдник

+ полдник

На сайте школы

В школьной
столовой

МЕНЮ
сбалансировано
по белкам, жирам,
углеводам

ЗАВТРАК 20-25%
калорийности от
суточного рациона

ОБЕД 30-35%
калорийности от
суточного рациона

Горячее питание – прежде всего это здоровое питание,
которое отвечает всем требованиям безопасности и
создает условия для физического
и интеллектуального развития ребенка

При

СОВ:

**РЕКОМЕНДАЦИИ ПО РОДИТЕЛЬСКОМУ
КОНТРОЛЮ ШКОЛЬНОЙ СТОЛОВОЙ**

Чек-лист родительского контроля организации горячего питания в школе:

- | | ДА | НЕТ | | ДА | НЕТ |
|---|-------------------------------------|--------------------------|---|-------------------------------------|-------------------------------------|
| • Имеются ли в организации меню для всех возрастных групп и режимов работы школы? | <input checked="" type="checkbox"/> | <input type="checkbox"/> | • Выявлялись ли факты не допуска к реализации блюд и продуктов по результатам работы бракеражной комиссии за последний месяц? | <input type="checkbox"/> | <input checked="" type="checkbox"/> |
| • Вывешено ли цикличное меню (типовое меню на 10-14 дней) на сайт для ознакомления родителей и детей? | <input checked="" type="checkbox"/> | <input type="checkbox"/> | • Предусмотрена ли организация питания детей с учетом особенностей здоровья (сахарный диабет, пищевые аллергены)? | <input checked="" type="checkbox"/> | <input type="checkbox"/> |
| • Вывешено ли ежедневное (фактическое) меню для ознакомления родителей и детей? | <input checked="" type="checkbox"/> | <input type="checkbox"/> | • Проводится ли уборка после каждого приема пищи? | <input checked="" type="checkbox"/> | <input type="checkbox"/> |
| • В меню отсутствуют повторы в смежные дни? | <input checked="" type="checkbox"/> | <input type="checkbox"/> | • Обнаруживались ли в столовой насекомые, грызуны или следы их жизнедеятельности? | <input type="checkbox"/> | <input checked="" type="checkbox"/> |
| • В меню отсутствуют запрещенные блюда и продукты? | <input checked="" type="checkbox"/> | <input type="checkbox"/> | • Созданы ли условия для соблюдения детьми правил личной гигиены (доступ к раковинам, мылу, средствам для сушки рук)? | <input checked="" type="checkbox"/> | <input type="checkbox"/> |
| • Соответствует ли количество приемов пищи регламентированное цикличным меню режиму работы школы? | <input type="checkbox"/> | <input type="checkbox"/> | • Выявлялись ли замечания к соблюдению детьми правил личной гигиены? | <input type="checkbox"/> | <input checked="" type="checkbox"/> |
| • Есть ли в организации приказ о создании и порядке работы бракеражной комиссии? | <input checked="" type="checkbox"/> | <input type="checkbox"/> | • Выявлялись ли при сравнении фактического меню с утвержденным меню факты исключения или замены отдельных блюд? | <input type="checkbox"/> | <input checked="" type="checkbox"/> |
| • От всех ли партий приготовленных блюд снимается бракераж (с записью в соответствующем журнале)? | <input checked="" type="checkbox"/> | <input type="checkbox"/> | • Имелись ли факты выдачи детям остывшей пищи? | <input type="checkbox"/> | <input checked="" type="checkbox"/> |

Ваше

ЧЕКЛИСТ РОДИТЕЛЬСКОГО КОНТРОЛЯ ОРГАНИЗАЦИИ ГОРЯЧЕГО ПИТАНИЯ В ШКОЛЕ:

	ДА	НЕТ		ДА	НЕТ
Имеется ли в организации меню для всех возрастных групп и режимов работы школы?	<input checked="" type="checkbox"/>	<input type="checkbox"/>	Выявлялись ли факты недопуска к реализации блюд и продуктов по результатам работы бракеражной комиссии за последний месяц?	<input type="checkbox"/>	<input checked="" type="checkbox"/>
Вывешено ли цикличное меню (типовое меню на 10-14 дней) на сайт для ознакомления родителей и детей?	<input checked="" type="checkbox"/>	<input type="checkbox"/>	Предусмотрена ли организация питания детей с учетом особенностей здоровья (сахарный диабет, пищевые аллергии)? ДА НЕТ	<input checked="" type="checkbox"/>	<input type="checkbox"/>
Вывешено ли ежедневное (фактическое) меню для ознакомления родителей и детей	<input checked="" type="checkbox"/>	<input type="checkbox"/>	Проводится ли уборка после каждого приема пищи?	<input checked="" type="checkbox"/>	<input type="checkbox"/>
В меню отсутствуют повторы в смежные дни?	<input checked="" type="checkbox"/>	<input type="checkbox"/>	Обнаруживались ли в столовой насекомые, грызуны или следы их жизнедеятельности?	<input type="checkbox"/>	<input checked="" type="checkbox"/>
В меню отсутствуют запрещенные блюда и продукты?	<input checked="" type="checkbox"/>	<input type="checkbox"/>	Созданы ли условия для соблюдения детьми правил личной гигиены (доступ к раковинам, мылу, средствам для сушки рук)?	<input checked="" type="checkbox"/>	<input type="checkbox"/>
Соответствует ли количество приемов пищи регламентированное цикличным меню режиму работы школы?	<input checked="" type="checkbox"/>	<input type="checkbox"/>	Выявлялись ли замечания к соблюдению детьми правил личной гигиены?	<input type="checkbox"/>	<input checked="" type="checkbox"/>
Есть ли в организации приказ о создании и порядке работы бракеражной комиссии?	<input checked="" type="checkbox"/>	<input type="checkbox"/>	Выявлялись ли при сравнении фактического меню с утвержденным меню факты исключения или замены отдельных блюд?	<input type="checkbox"/>	<input checked="" type="checkbox"/>
От всех ли партий приготовленных блюд снимается бракераж (с записью в соответствующем журнале)?	<input checked="" type="checkbox"/>	<input type="checkbox"/>	Имелись ли факты выдачи детям остывшей пищи?	<input type="checkbox"/>	<input checked="" type="checkbox"/>
Итоги проверок обсуждаются на общеродительских собраниях и могут являться основанием для обращений в адрес администрации школы, ее учредителя и оператора питания государственных органов контроля (надзора)			Важно! Порядок проведения мероприятий родительского контроля по организации питания обучающихся (в том числе доступ родителей в столовую школы) регламентируется локальным нормативным актом школы		

[Handwritten signature]

Я, Новикова Н.В., посетила столовую, в столовой все чисто и стерильно, еда пахнет вкусно, подана горячей.

22.09.2015

[Handwritten signature]

ЧЕКЛИСТ РОДИТЕЛЬСКОГО КОНТРОЛЯ ОРГАНИЗАЦИИ ГОРЯЧЕГО ПИТАНИЯ В ШКОЛЕ:

	ДА	НЕТ		ДА	НЕТ
Имеется ли в организации меню для всех возрастных групп и режимов работы школы?	<input checked="" type="checkbox"/>	<input type="checkbox"/>	Выявлялись ли факты недопуска к реализации блюд и продуктов по результатам работы бракеражной комиссии за последний месяц?	<input type="checkbox"/>	<input checked="" type="checkbox"/>
Вывешено ли цикличное меню (типовое меню на 10-14 дней) на сайт для ознакомления родителей и детей?	<input checked="" type="checkbox"/>	<input type="checkbox"/>	Предусмотрена ли организация питания детей с учетом особенностей здоровья (сахарный диабет, пищевые аллергии)? ДА НЕТ	<input checked="" type="checkbox"/>	<input type="checkbox"/>
Вывешено ли ежедневное (фактическое) меню для ознакомления родителей и детей	<input checked="" type="checkbox"/>	<input type="checkbox"/>	Проводится ли уборка после каждого приема пищи?	<input checked="" type="checkbox"/>	<input type="checkbox"/>
В меню отсутствуют повторы в смежные дни?	<input checked="" type="checkbox"/>	<input type="checkbox"/>	Обнаруживались ли в столовой насекомые, грызуны или следы их жизнедеятельности?	<input type="checkbox"/>	<input checked="" type="checkbox"/>
В меню отсутствуют запрещенные блюда и продукты?	<input checked="" type="checkbox"/>	<input type="checkbox"/>	Созданы ли условия для соблюдения детьми правил личной гигиены (доступ к раковинам, мылу, средствам для сушки рук)?	<input checked="" type="checkbox"/>	<input type="checkbox"/>
Соответствует ли количество приемов пищи регламентированное цикличным меню режиму работы школы?	<input checked="" type="checkbox"/>	<input type="checkbox"/>	Выявлялись ли замечания к соблюдению детьми правил личной гигиены?	<input type="checkbox"/>	<input checked="" type="checkbox"/>
Есть ли в организации приказ о создании и порядке работы бракеражной комиссии?	<input checked="" type="checkbox"/>	<input type="checkbox"/>	Выявлялись ли при сравнении фактического меню с утвержденным меню факты исключения или замены отдельных блюд?	<input type="checkbox"/>	<input checked="" type="checkbox"/>
От всех ли партий приготовленных блюд снимается бракераж (с записью в соответствующем журнале)?	<input checked="" type="checkbox"/>	<input type="checkbox"/>	Имелись ли факты выдачи детям остывшей пищи?	<input type="checkbox"/>	<input checked="" type="checkbox"/>

Итоги проверок обсуждаются на общеродительских собраниях и могут явиться основанием для обращений в адрес администрации школы, ее учредителя и оператора питания государственных органов контроля (надзора)

Важно! Порядок проведения мероприятий родительского контроля по организации питания обучающихся (в том числе доступ родителей в столовую школы) регламентируется локальным нормативным актом школы

[Handwritten signature]

22.09.25 Вец

Я Вешинко Я.Н., посетила столовую.
Все стерильно, еда вымывает аппетит.
Крепких не много.

Чек-лист родительского контроля организации горячего питания в школе:

- | | ДА | НЕТ | | ДА | НЕТ |
|---|-------------------------------------|--------------------------|--|-------------------------------------|-------------------------------------|
| • Имеются ли в организации меню для всех возрастных групп и режимов работы школы? | <input checked="" type="checkbox"/> | <input type="checkbox"/> | • Выявились ли факты не допуска к реализации блюд и продуктов по результатам работы бракеражной комиссии за последний месяц? | <input type="checkbox"/> | <input checked="" type="checkbox"/> |
| • Вывешено ли цикличное меню (типовое меню на 10-14 дней) на сайт для ознакомления родителей и детей? | <input checked="" type="checkbox"/> | <input type="checkbox"/> | • Предусмотрена ли организация питания детей с учетом особенностей здоровья (сахарный диабет, пищевые аллергены)? | <input checked="" type="checkbox"/> | <input type="checkbox"/> |
| • Вывешено ли ежедневное (фактическое) меню для ознакомления родителей и детей? | <input checked="" type="checkbox"/> | <input type="checkbox"/> | • Проводится ли уборка после каждого приема пищи? | <input checked="" type="checkbox"/> | <input type="checkbox"/> |
| • В меню отсутствуют повторы в смежные дни? | <input checked="" type="checkbox"/> | <input type="checkbox"/> | • Обнаруживались ли в столовой насекомые, грызуны или следы их жизнедеятельности? | <input type="checkbox"/> | <input checked="" type="checkbox"/> |
| • В меню отсутствуют запрещенные блюда и продукты? | <input checked="" type="checkbox"/> | <input type="checkbox"/> | • Созданы ли условия для соблюдения детьми правил личной гигиены (доступ к раковинам, мылу, средствам для сушки рук)? | <input checked="" type="checkbox"/> | <input type="checkbox"/> |
| • Соответствует ли количество приемов пищи регламентированное цикличным меню режиму работы школы? | <input type="checkbox"/> | <input type="checkbox"/> | • Выявлялись ли замечания к соблюдению детьми правил личной гигиены? | <input type="checkbox"/> | <input checked="" type="checkbox"/> |
| • Есть ли в организации приказ о создании и порядке работы бракеражной комиссии? | <input checked="" type="checkbox"/> | <input type="checkbox"/> | • Выявлялись ли при сравнении фактического меню с утвержденным меню факты исключения или замены отдельных блюд? | <input type="checkbox"/> | <input checked="" type="checkbox"/> |
| • От всех ли партий приготовленных блюд снимается бракераж (с записью в соответствующем журнале)? | <input checked="" type="checkbox"/> | <input type="checkbox"/> | • Имелись ли факты выдачи детям остывшей пищи? | <input type="checkbox"/> | <input checked="" type="checkbox"/> |

Вешинко

- | | | | | | |
|---|-------------------------------------|--------------------------|--|-------------------------------------|-------------------------------------|
| • Вывешено ли цикличное меню (типовое меню на 10-14 дней) на сайт для ознакомления родителей и детей? | <input checked="" type="checkbox"/> | <input type="checkbox"/> | • Предусмотрена ли организация питания детей с учетом особенностей здоровья (сахарный диабет, пищевые аллергены)? ДА НЕТ | <input checked="" type="checkbox"/> | <input type="checkbox"/> |
| • Вывешено ли ежедневное (фактическое) меню для ознакомления родителей и детей? | <input checked="" type="checkbox"/> | <input type="checkbox"/> | • Проводится ли уборка после каждого приема пищи? | <input checked="" type="checkbox"/> | <input type="checkbox"/> |
| • В меню отсутствуют повторы в смежные дни? | <input checked="" type="checkbox"/> | <input type="checkbox"/> | • Обнаруживались ли в столовой насекомые, грызуны или следы их жизнедеятельности? | <input type="checkbox"/> | <input checked="" type="checkbox"/> |
| • В меню отсутствуют запрещенные блюда и продукты? | <input checked="" type="checkbox"/> | <input type="checkbox"/> | • Созданы ли условия для соблюдения детьми правил личной гигиены (доступ к раковинам, мылу, средствам для сушки рук)? | <input checked="" type="checkbox"/> | <input type="checkbox"/> |
| • Соответствует ли количество приемов пищи регламентированное цикличным меню режиму работы школы? | <input checked="" type="checkbox"/> | <input type="checkbox"/> | • Выявлялись ли замечания к соблюдению детьми правил личной гигиены? | <input type="checkbox"/> | <input checked="" type="checkbox"/> |
| • Есть ли в организации приказ о создании и порядке работы бракеражной комиссии? | <input checked="" type="checkbox"/> | <input type="checkbox"/> | • Выявлялись ли при сравнении фактического меню с утвержденным меню факты исключения или замены отдельных блюд? | <input type="checkbox"/> | <input checked="" type="checkbox"/> |
| • От всех ли партий приготовленных блюд снимается бракераж (с записью в соответствующем журнале)? | <input checked="" type="checkbox"/> | <input type="checkbox"/> | • Имелись ли факты выдачи детям остывшей пищи? | <input type="checkbox"/> | <input checked="" type="checkbox"/> |

Итоги проверки обсуждаются на общеродительских собраниях и могут являться основанием для обращений в адрес администрации школы, ее учредителя и оператора питания государственных органов контроля (надзора)

Важно! Порядок проведения мероприятий родительского контроля по организации питания обучающихся (в том числе доступ родителей в столовую школы) регламентируется локальными нормативными актами школы

[Handwritten signature]

23.10.23 Вел

Я, Величко Ю.Н., посетила школьную столовую. Помещение чистое, все столовое в чистом виде. Персонал одет в спец. др. Еда выглядит аппетитно пахнет вкусно, на столе все в горячем виде.

ЧЕКЛИСТ РОДИТЕЛЬСКОГО КОНТРОЛЯ ОРГАНИЗАЦИИ ГОРЯЧЕГО ПИТАНИЯ В ШКОЛЕ:

	ДА	НЕТ		ДА	НЕТ
Имеется ли в организации меню для всех возрастных групп и режимов работы школы?	<input checked="" type="checkbox"/>	<input type="checkbox"/>	Выявлялись ли факты недопуска к реализации блюд и продуктов по результатам работы бракерской комиссии за последний месяц?	<input type="checkbox"/>	<input checked="" type="checkbox"/>
Вывешено ли едиличное меню (типовое меню на 10-14 дней) на сайт для ознакомления родителей и детей?	<input checked="" type="checkbox"/>	<input type="checkbox"/>	Предусмотрена ли организация питания детей с учетом особенностей здоровья (сахарный диабет, пищевые аллергии)? ДА НЕТ	<input checked="" type="checkbox"/>	<input type="checkbox"/>
Вывешено ли еженедельное (фактическое) меню для ознакомления родителей и детей	<input checked="" type="checkbox"/>	<input type="checkbox"/>	Проводится ли уборка после каждого приема пищи?	<input checked="" type="checkbox"/>	<input type="checkbox"/>
В меню отсутствуют попортеры в выходные дни?	<input checked="" type="checkbox"/>	<input type="checkbox"/>	Обнаружались ли в столовой насекомые, грызуны или следы их жизнедеятельности?	<input type="checkbox"/>	<input checked="" type="checkbox"/>
В меню отсутствуют запрещенные блюда и продукты?	<input checked="" type="checkbox"/>	<input type="checkbox"/>	Созданы ли условия для соблюдения детьми правил личной гигиены (доступ к раковинам, мылу, средствам для сушки рук)?	<input checked="" type="checkbox"/>	<input type="checkbox"/>
Соответствует ли количество приемов пищи регламентированное едиличным меню режиму работы школы?	<input checked="" type="checkbox"/>	<input type="checkbox"/>	Выявлялись ли замечания к соблюдению детьми правил личной гигиены?	<input type="checkbox"/>	<input checked="" type="checkbox"/>
Есть ли в организации приказ о создании и порядке работы бракерской комиссии?	<input checked="" type="checkbox"/>	<input type="checkbox"/>	Выявлялись ли при сравнении фактического меню с утвержденным меню факты исключения или замены отдельных блюд?	<input type="checkbox"/>	<input checked="" type="checkbox"/>
От всех ли партий приготовленных блюд снимается бракераж (с записью в соответствующем журнале)?	<input checked="" type="checkbox"/>	<input type="checkbox"/>	Имелись ли факты выдачи детям остывшей пищи?	<input type="checkbox"/>	<input checked="" type="checkbox"/>

Итоги проверок обсуждаются на общеродительских собраниях и могут являться основанием для обращений в адрес администрации школы, ее учредителя и оператора питания государственных органов контроля (надзора)

Важно! Порядок проведения мероприятий родительского контроля по организации питания обучающихся (в том числе доступ родителей в столовую школы) регламентируется локальным нормативным актом школы

Чек-лист родительского контроля организации горячего питания в школе:

- | | ДА | НЕТ | | ДА | НЕТ |
|---|--------------------------|--------------------------|--|--------------------------|--------------------------|
| • Имеются ли в организации меню для всех возрастных групп и режимов работы школы? | <input type="checkbox"/> | <input type="checkbox"/> | • Выявились ли факты не допуска к реализации блюд и продуктов по результатам работы бракеражной комиссии за последний месяц? | <input type="checkbox"/> | <input type="checkbox"/> |
| • Вывешено ли цикличное меню (типовое меню на 10-14 дней) на сайт для ознакомления родителей и детей? | <input type="checkbox"/> | <input type="checkbox"/> | • Предусмотрена ли организация питания детей с учетом особенностей здоровья (сахарный диабет, пищевые аллергены)? | <input type="checkbox"/> | <input type="checkbox"/> |
| • Вывешено ли ежедневное (фактическое) меню для ознакомления родителей и детей? | <input type="checkbox"/> | <input type="checkbox"/> | • Проводится ли уборка после каждого приема пищи? | <input type="checkbox"/> | <input type="checkbox"/> |
| • В меню отсутствуют повторы в смежные дни? | <input type="checkbox"/> | <input type="checkbox"/> | • Обнаруживались ли в столовой насекомые, грызуны или следы их жизнедеятельности? | <input type="checkbox"/> | <input type="checkbox"/> |
| • В меню отсутствуют запрещенные блюда и продукты? | <input type="checkbox"/> | <input type="checkbox"/> | • Созданы ли условия для соблюдения детьми правил личной гигиены (доступ к раковинам, мылу, средствам для сушки рук)? | <input type="checkbox"/> | <input type="checkbox"/> |
| • Соответствует ли количество приемов пищи регламентированное цикличным меню режиму работы школы? | <input type="checkbox"/> | <input type="checkbox"/> | • Выявлялись ли замечания к соблюдению детьми правил личной гигиены? | <input type="checkbox"/> | <input type="checkbox"/> |
| • Есть ли в организации приказ о создании и порядке работы бракеражной комиссии? | <input type="checkbox"/> | <input type="checkbox"/> | • Выявлялись ли при сравнении фактического меню с утвержденным меню факты исключения или замены отдельных блюд? | <input type="checkbox"/> | <input type="checkbox"/> |
| • От всех ли партий приготовленных блюд снимается бракераж (с записью в соответствующем журнале)? | <input type="checkbox"/> | <input type="checkbox"/> | • Имелись ли факты выдачи детям остывшей пищи? | <input type="checkbox"/> | <input type="checkbox"/> |

Лотаненко